Budowla piętrząco – spustowa; przekrój 0 – 0 w osi budowli
Skala 1 : 50

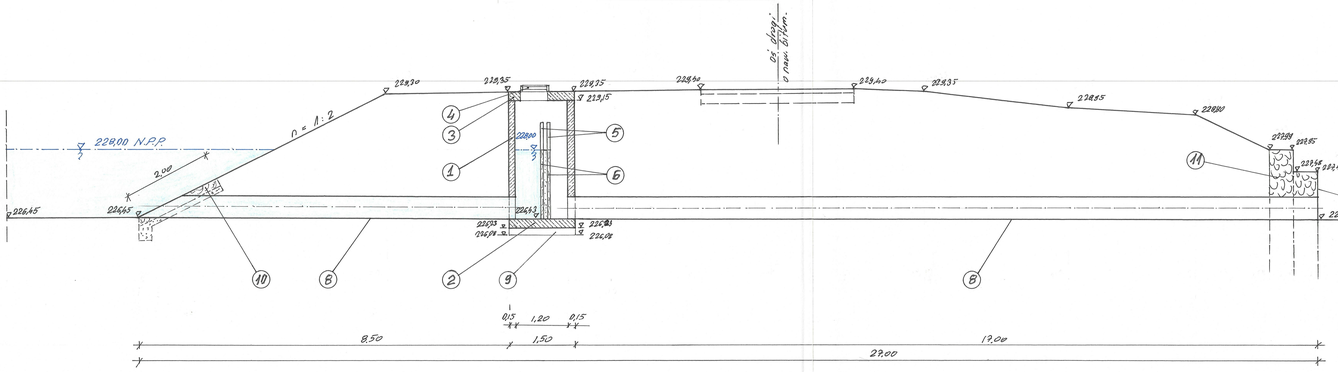

LEGENDA:

1. studnia betonowa o wymiarach zewnętrznych 1,50 x 1,50 m, grubość ścianki 0,15 m, wysokość 2,72 m, beton C 25/30 dozbrajany
2. płyta denna o wymiarach 1,50 x 1,50 m, grubość 0,20 m, beton C 25/30 dozbrajany
3. płyta nastudzienna o wymiarach 1,50 x 1,50 m, grubość 0,20 m, z otworem fi 0,60 m z mimośrodem, beton C 25/30 dozbrajany
4. żeliwny właz typu ciężkiego 40 ton z zatrzaskiem, wg PN-94/H74052
5. prowadnice szandorów stal profilowana ceownik 80 mm
6. szandory drewniane okute grubości 0,05 m, długości 1,26 m
7. glina wymieszana z tratami – wypełnienie przestrzeni między szandorami
8. rurociąg doprowadzający i odprowadzający wodę ze studni, rury strukturalne SN8 typ K-2 PP (lub HDPE) o średnicy wewnętrznej: DN/ID 500 mm
9. podbudowa chudy beton C8/10
10. ubezpieczanie wlotu do rurociągu brukiem 13-16 cm na podsypce cementowo-piaskowej grub. 10 cm
11. istniejące ubezpieczenie skarp potoku; kosze gabionowe (siatkowo – kamienne) wypełnione kamieniem łamanym

Szczegół A – A
Skala 1 : 10

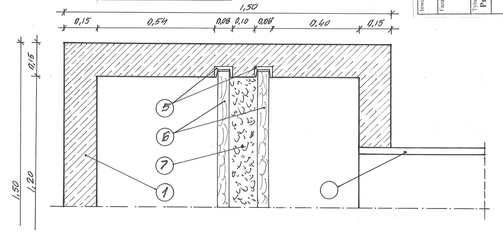

Zamawiający: Gmina Bogaczowice

Przedsięwzięcie: Budowa zbiornika wodnego Zgłobień – przystosowanie do funkcji retencyjnej i rekreacyjnej na terenie inwestycyjnym obejmującym działki ewid. nr 1002/1, 1003/1, 1003/2, 1226, 1172/1, 1174 położone w miejscowości Zgłobień, gmina Bogaczowice

Tytuł projektu budowlanego: Projektowane urządzenie piętrząco-spustowe; Przekrój w osi 0-0

Funkcja	Imię i nazwisko	Nr. uprawnień
Asystent projektanta	mgr inż. Mateusz Jan Tarczyński	MEL - 130/79
Projektant	mgr inż. Romuasz Romaniuk	PDK/0106/PWOS/08
Sprawdził	mgr inż. Wojciech Ibram	PDK/0374/POOH/21

Nr rysunku	Podpis	Data
7.2		09.2025 r.
1 : 50		09.2025 r.
		09.2025 r.